Un nettoyeur d'ordinateur : Glary utilities

Présentation :

Glary Utilities met à votre disposition un large panel d'outils destinés à diagnostiquer et à réparer les éventuelles pannes de matériel, mais aussi à optimiser les performances du système. L'interface du logiciel est conviviale, ce qui simplifie son utilisation. L'application dispose entre autres, d'un nettoyeur de registre et de disque, d'un gestionnaire de programmes (installation et désinstallation) et de processus (pour surveiller d'éventuelles intrusions de spywares ou de trojans), d'un module de suppression de traces de navigation (cookies, fichiers temporaires, historique, etc.), d'un outil de cryptage et de décryptage de documents, et bien d'autres encore.

Où le trouver ?

Sur le site de ***telecharger.com*** (revue 01 informatique)

Définitions des termes :

Spywares

Un **logiciel espion** (aussi appelé **mouchard** ou **espiogiciel** ; en anglais ***spyware***) est un logiciel malveillant qui s'installe dans un ordinateur dans le but de collecter et transférer des informations sur l'environnement dans lequel il s'est installé, très souvent sans que l'utilisateur en ait connaissance. L'essor de ce type de logiciel est associé à celui d'Internet qui lui sert de moyen de transmission de données.

Trojans

Un **cheval de Troie** (*Trojan Horse* en anglais) est un logiciel d'apparence légitime, conçu pour exécuter des actions à l'insu de l'utilisateur. En général, il utilise les droits appartenant à son environnement pour détourner, diffuser ou détruire des informations, ou encore pour ouvrir une porte dérobée (fonctionnalité inconnue de l'utilisateur légitime, qui donne un accès secret au logiciel qui permet à un pirate informatique de prendre, à distance, le contrôle de l'ordinateur). Les trojans sont programmés pour être installés de manière invisible, notamment pour corrompre l'ordinateur hôte

Principaux modules de Glary Utilities :

- Registre windows
- Espace disque
- Réglages système
- Anti malware
- Confidentialité
- Control system
- Etat système
- Disque Dur
- Pilotes
- Gestion des fichiers
- Programmes

Voir les modules ci-dessous

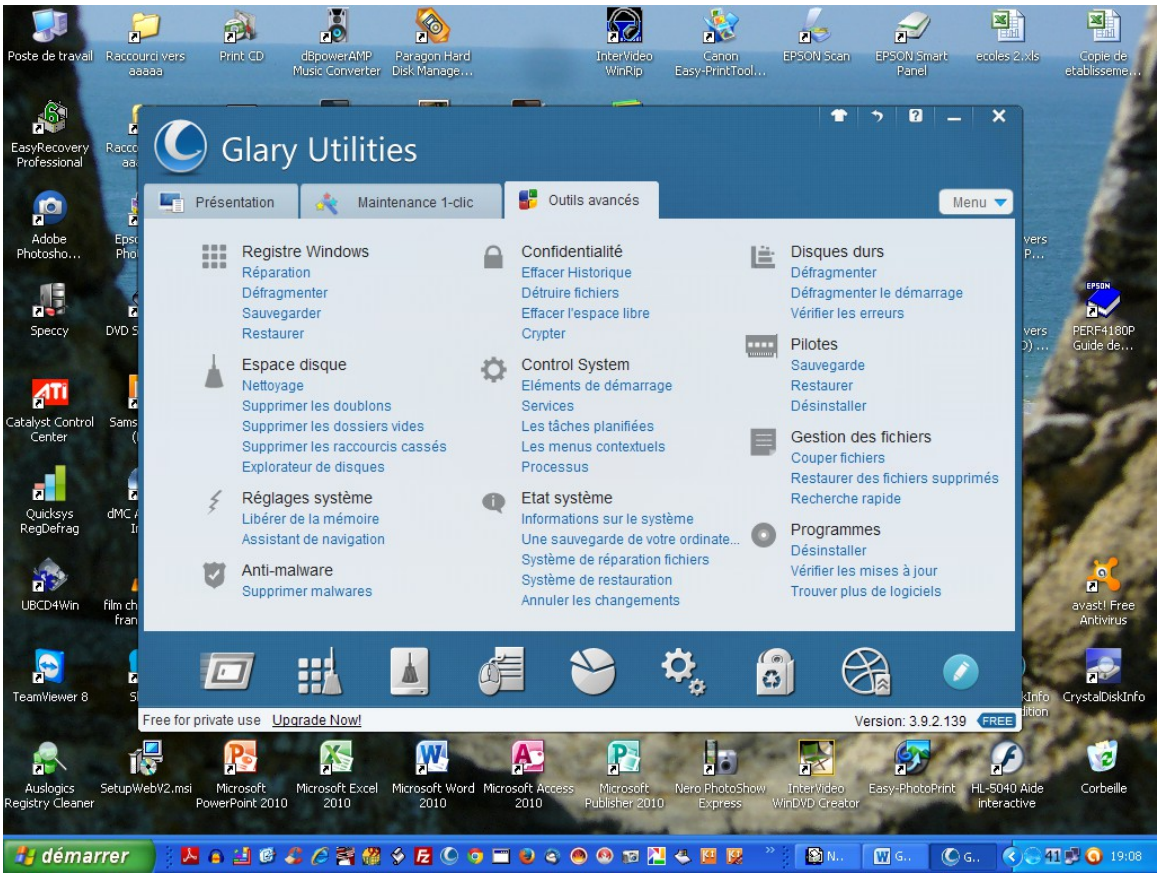

Le bon procédé est d'aller à la découverte des modules sur les ordinateurs du PIT ensuite vous aurez tout loisir de mettre en œuvre ce que vous avez expérimenté sur votre ordinateur personnel.

Sinon : Maintenance 1 clic (voir ci-dessous …à utiliser sans modération…)

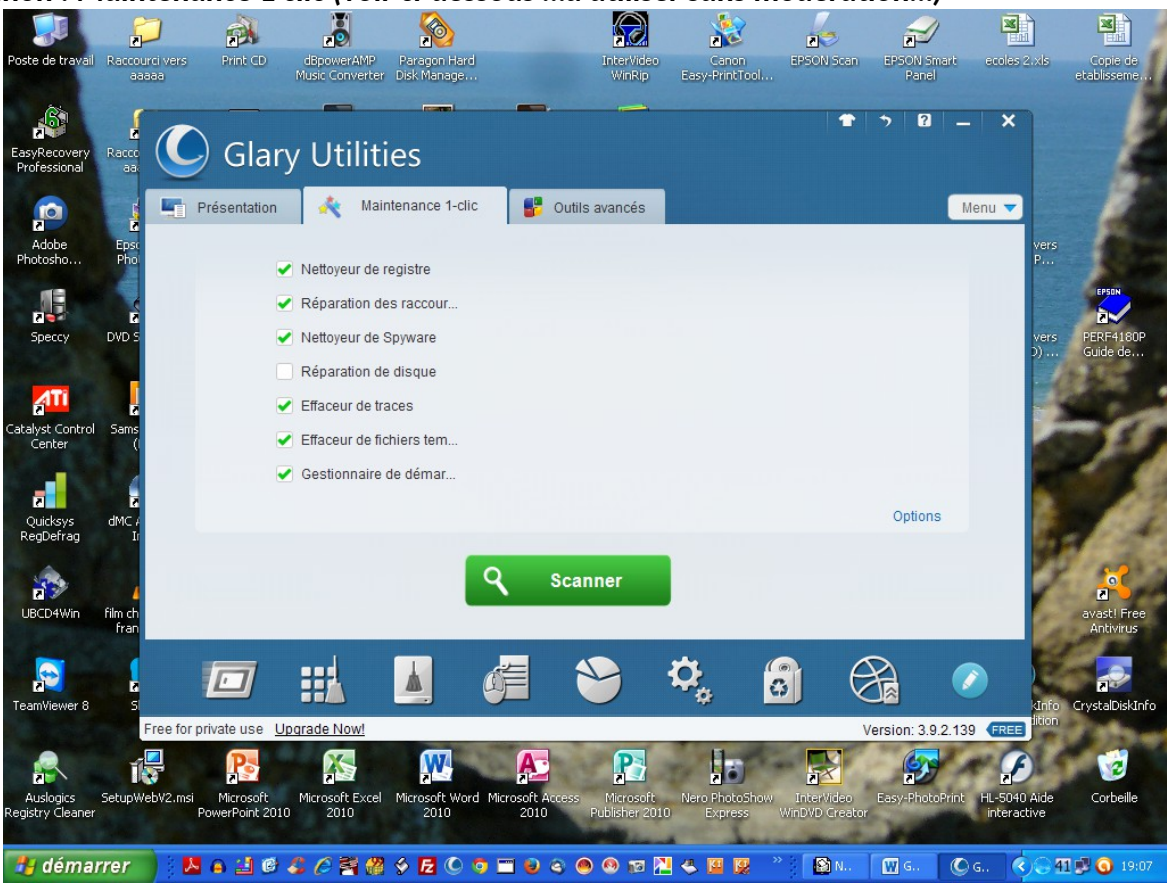

Bon courage Gilbert